14/05/2026

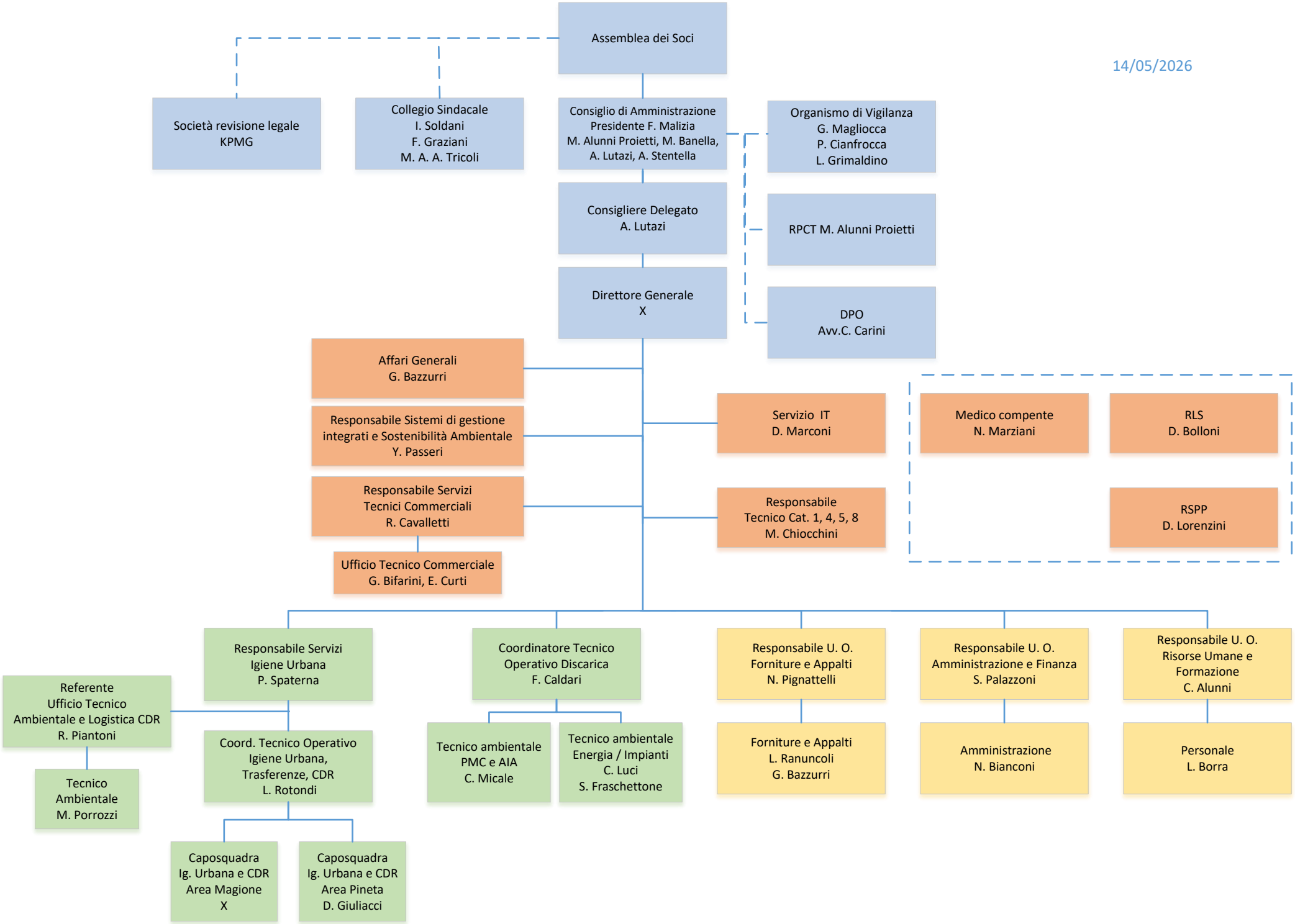
Assemblea dei Soci
Società revisione legale
KPMG
Collegio Sindacale
I. Soldani
F. Graziani
M. A. A. Tricoli
Consiglio di Amministrazione
Presidente F. Malizia
M. Alunni Proietti, M. Banella,
A. Lutazi, A. Stentella
Organismo di Vigilanza
G. Magliocca
P. Cianfrocca
L. Grimaldino
Consigliere Delegato
A. Lutazi
RPCT M. Alunni Proietti
Direttore Generale
X
DPO
Avv.C. Carini
Affari Generali
G. Bazzurri
Responsabile Sistemi di gestione
integrati e Sostenibilità Ambientale
Y. Passeri
Responsabile Servizi
Tecnici Commerciali
R. Cavalletti
Ufficio Tecnico Commerciale
G. Bifarini, E. Curti
Servizio IT
D. Marconi
Responsabile
Tecnico Cat. 1, 4, 5, 8
M. Chiocchini
Medico compente
N. Marziani
RLS
D. Bolloni
RSPP
D. Lorenzini
Responsabile Servizi
Igiene Urbana
P. Spaterna
Referente
Ufficio Tecnico
Ambientale e Logistica CDR
R. Piantoni
Tecnico
Ambientale
M. Porrozzi
Coord. Tecnico Operativo
Igiene Urbana,
Trasferenze, CDR
L. Rotondi
Caposquadra
Ig. Urbana e CDR
Area Magione
X
Caposquadra
Ig. Urbana e CDR
Area Pineta
D. Giuliacci
Coordinatore Tecnico
Operativo Discarica
F. Caldari
Tecnico ambientale
PMC e AIA
C. Micale
Tecnico ambientale
Energia / Impianti
C. Luci
S. Fraschettone
Responsabile U. O.
Forniture e Appalti
N. Pignattelli
Forniture e Appalti
L. Ranuncoli
G. Bazzurri
Responsabile U. O.
Amministrazione e Finanza
S. Palazzoni
Amministrazione
N. Bianconi
Responsabile U. O.
Risorse Umane e
Formazione
C. Alunni
Personale
L. Borra